

# 农村科技特派员管理服务平台操作指引

(特派员团队账户)

## 平台各级账号操作流程

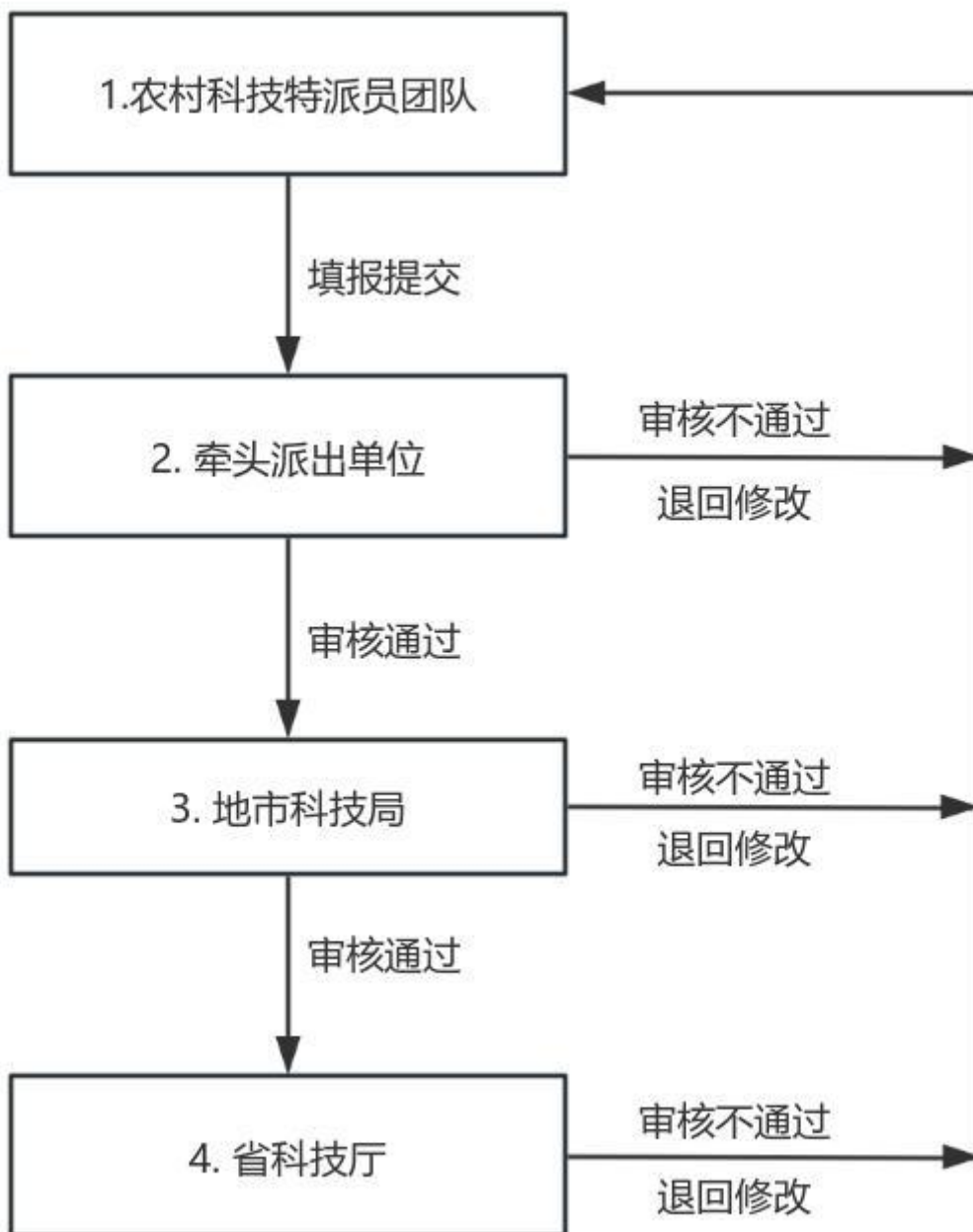

## 一、用户登录

特派员团队使用已分配好的账号密码登录，登录网址：

<https://www.gdncktp.com/>



2. 首次登录后须修改密码，点击页面中“修改密码”完成。



## 二、团队及项目基本信息填报

1. 登录后，点击页面中“团队及项目基本信息填报”栏目。

广东省农业科技社会化服务体系支撑平台

搜索

# 农村科技特派员服务子平台

特派员首页    **团队及项目基本信息填报**    团队帮扶日志及成效填报

工作动态    通知公告

破解“三农”难题 河源打造“三库一平台”提升科技特派员服务

广东构建“三个三”科技帮扶体系 科特派服务进田，“百千万工程”向前

广东省科技厅召开2023年广东省农村科技特派员助力“百千万工程”工作部署会

广东力推农村科技特派员“组团式”帮扶 为“百千万工程”实施提供强力科技支撑

用户中心

欢迎您

修改密码    登出

团队及项目基本信息填报

团队帮扶日志及成效填报

2. 根据重点派驻任务内容填写各项团队基本信息

特派员首页    **团队及项目基本信息填报**    团队帮扶日志及成效填报

数据填报    审批流程

### 团队及项目基本信息

农村科技特派员驻镇帮镇扶村项目名称

(按重点派驻任务名称如实填写)

农业技术分类

粮油及其他作物(水稻、甘薯、花生等)

项目负责人	所在单位	职称	联系电话	项目分工
张三	****大学	正高	13555555555	项目负责人
项目成员1	所在单位	职称	联系电话	项目分工
李四	****大学	副高	18888888888	项目成员
项目成员2	所在单位	职称	联系电话	项目分工
王五	****大学	中级	13666666666	项目成员
项目成员3	所在单位	职称	联系电话	项目分工
没有则不填写		初级		

(+)

3. 填报完毕，并上传三方协议等附件后，可点击“临时保存”或“立即提交”。

+

**乡镇对接基础 (剩余字数: 488)**

(按申报书、协议书填写)

**项目实施内容 (剩余字数: 488)**

(按申报书、协议书填写)

**项目目标 (成果、效益) (剩余字数: 488)**

(按申报书、协议书填写)

**项目实施进展情况 (剩余字数: 494)**

(如实填写)

上传邀请函、合作协议、三方协议等作为附件信息 [每个附件最大限制: 8M, 最多5个附件]

上传附件

临时保存      立即提交

4. 点击“立即提交”后，如图表示提交成功，待本单位管理员、地市科技局管理员逐级审核。

数据填报      审批流程



**团队及项目基本信息**

农村科技特派员驻镇帮镇扶村项目名称

(按重点派驻任务名称如实填写)

农业技术分类

粮油及其他作物(水稻、甘薯、花生等)

### 三、团队帮扶日志及成效填报

1. 团队基本信息通过本单位管理员账号的审核后，特派员团队可点击“团队帮扶日志及成效填报”--“新增”，填写日志及成效。



2. 特派员团队根据实际帮扶情况填写日志成效，上传附件，勾选本团队承诺后，可点击“临时保存”或“立即提交”。

#### 【填报须知】

##### （一）填报成效时间段

各团队根据实际工作情况填报日志成效，注意区分各时间阶段的成效数据，避免造成重复统计。

##### （二）各指标填报说明

**到镇日期：**本次填报阶段的首次到镇日期

**离镇日期：**本次填报阶段的最后一次离镇日期

**帮扶天数：**本次填报阶段的实际驻镇帮扶天数

**服务带动农户数等 9 项数量指标：**请填写仅在本次填报阶段所产生的成效数据，为避免重复统计，请勿填写不在本次填报阶段产生的成效数据。

**服务内容、其他服务成效：**如实填写，均在 500 字以内

**帮扶佐证材料附件：**包括但不限于新闻报道、现场照片、会议纪要、

培训讲座签到表、交通票据等，以文档(word或pdf)或照片形式，每年不超5个附件，每个附件不超8M，仅提供本季度佐证材料，不同季度请勿重复提供。

### 填写示例：

某特派员团队本次填报阶段为2024年9-12月，本次填报阶段首次到镇帮扶期为2024年9月16日，最后一次离镇日期为12月20日，本次填报阶段实际驻镇帮扶30天，帮扶成效等9项数量指标如实填写。

团队及项目基本信息填报		团队帮扶日志及成效填报	
<b>团队帮扶日志及成效</b>			
到镇日期	离镇日期	帮扶天数 (实际天数)	
2024-09-16	2024-12-20	30	
服务内容 (剩余字数: 494)			
(如实填写)			
请填写仅在本阶段 (2024-09-16至2024-12-20) 所产生的成效数据，为避免重复统计，请勿填写非本阶段所产生的成效数据			
服务带动农户数量 (户)	服务企业、合作社、农民协会等机构 (个)	引进新品种 (种)	
5	6	2	
推广新技术 (个)	为当地引进项目 (个)	为当地引进资金 (万元)	
3	2	10	
举办培训场次 (场)	培训农户或技术人员 (人次)	帮助受援对象增收 (元)	
4	200	1000	
其他服务成效 (剩余字数: 494)			
(如实填写)			
上传帮扶佐证材料包括: 文档 (word或pdf) 或照片 [每个附件最大限制: 8M, 最多5个附件]			
<input type="button" value="上传附件"/>			
<input type="checkbox"/> 本团队承诺填报的材料内容符合真实性、有效性、合规性要求，并对其负责			
<input type="button" value="临时保存"/>		<input type="button" value="立即提交"/>	

3. 请特派员团队填写日志成效，提交后如图表示提交成功，待本单位管理员、地市科技局管理员逐级审核。

广东省农业科技社会化服务体系支撑平台

搜索

# 农村科技特派员服务子平台

特派员首页      团队及项目基本信息填报      团队帮扶日志及成效填报

新增      您已经帮扶的天数为: 0天

帮扶天数	审核状态	发布时间	到镇日期	离镇日期	操作
30	已提交 <span style="color: blue;">■</span> <span style="color: purple;">■</span> <span style="color: cyan;">■</span> <span style="color: blue;">■</span> 审核	2024-10-17	2024-09-16	2024-12-20	<a href="#">查看</a> <a href="#">删除</a>

上一页 1 下一页

[关于我们](#) | [网站声明](#) | [联系我们](#) | [常见问题](#) |

备案号: 粤ICP备19000576号-4  
使用360、谷歌、edge、firefox浏览器效果更佳