

农村科技特派员管理服务平台操作指引

(单位、科技局管理员账户)

平台各级账号操作流程

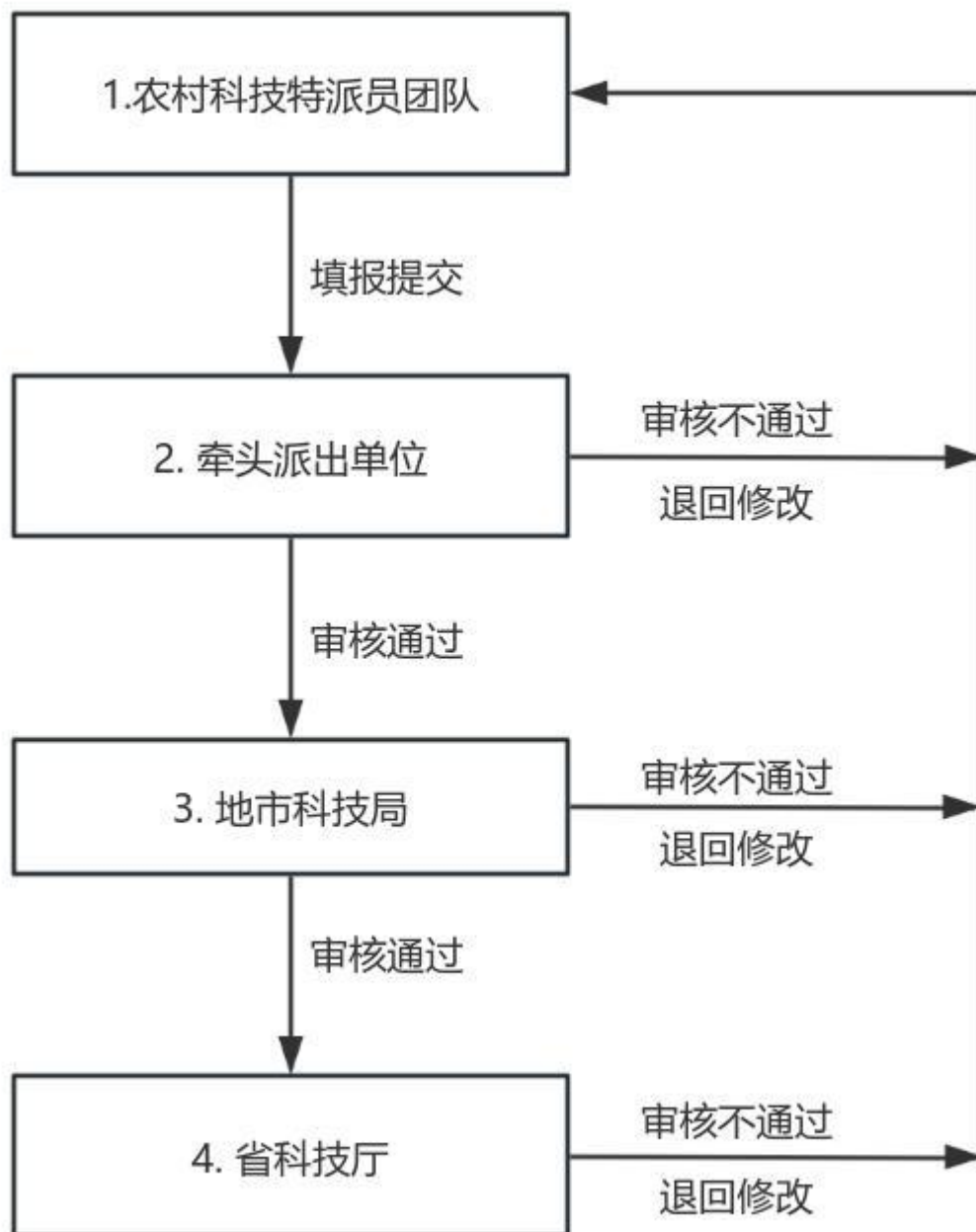

一、用户登录

单位管理员、地市科技局管理员，均使用已分配好的账号密码登录，
登录网址：

https://www.gdncktp.com/manage/admin_login.jsp



2. 首次登录后须修改密码，点击页面中“修改密码”完成。

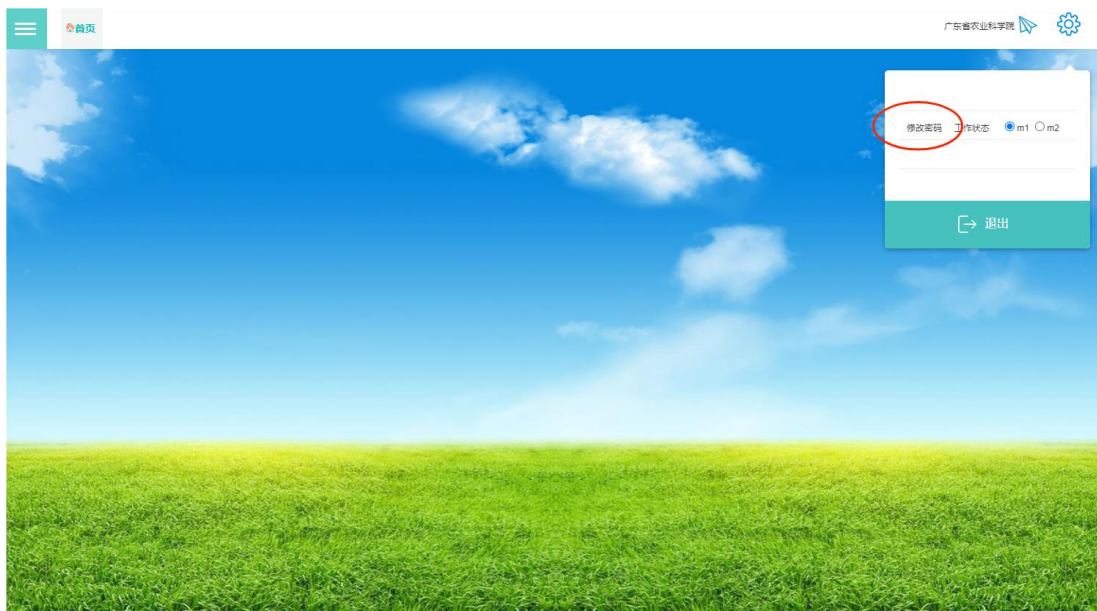

二、团队及项目基本信息审核

1. 登录后，点击页面中“团队及项目基本信息审核”栏目。

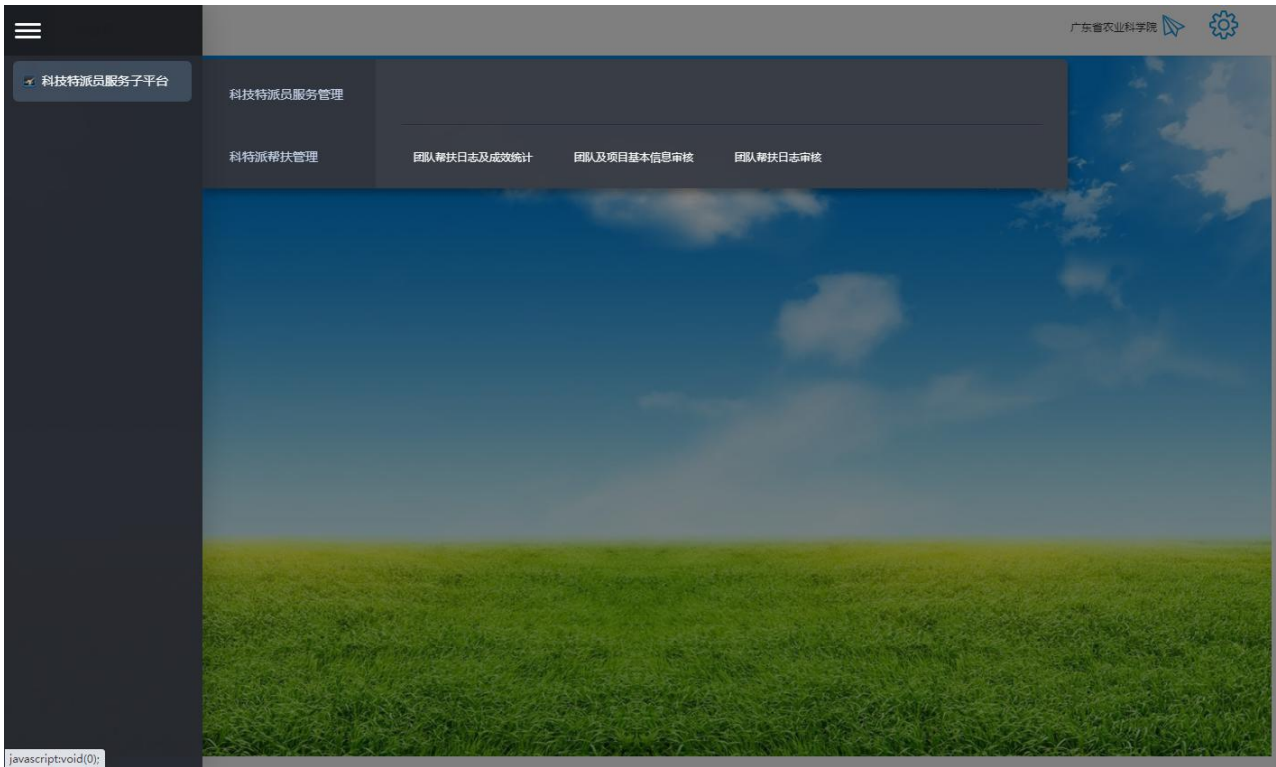

2. 选定需审核的信息条目后，点击左上角“审核团队数据”。

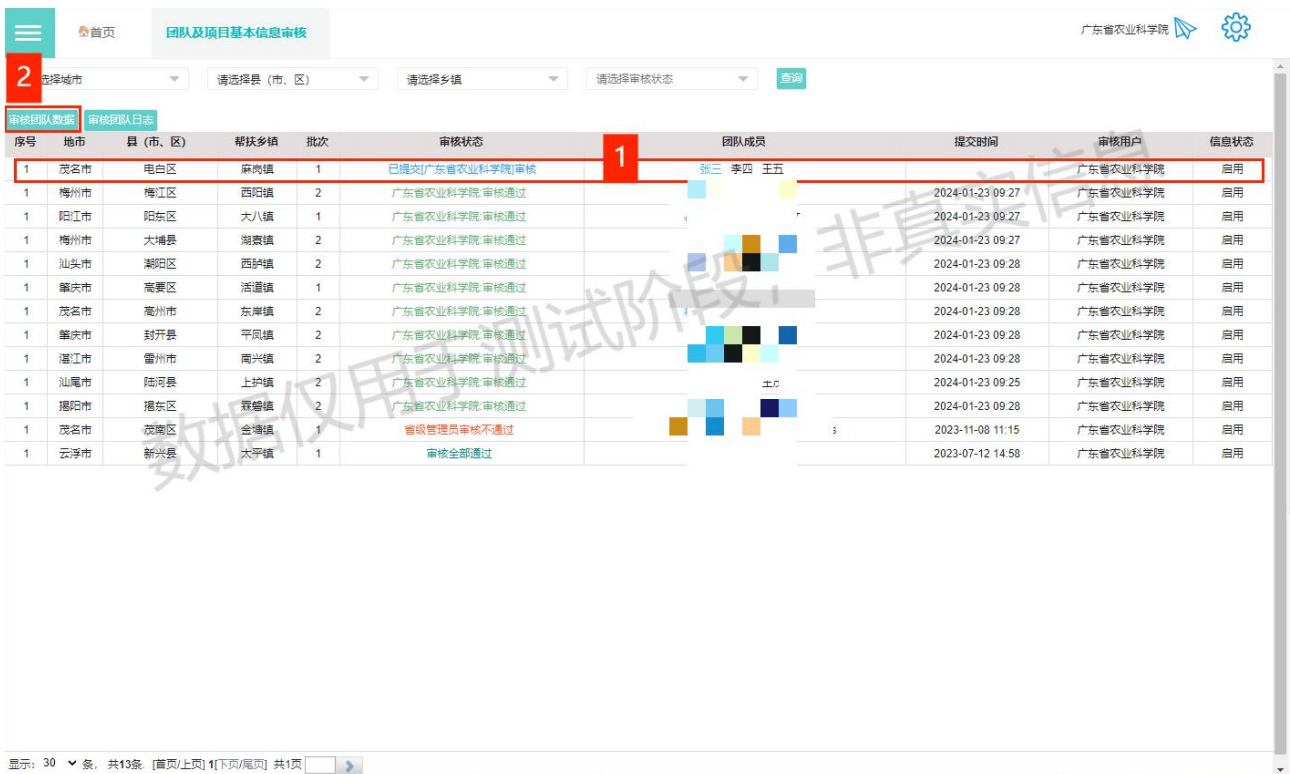

3. 浏览团队及项目基本信息后，可点击“审核通过”或“审核不通过”退回团队修改。

广东省农业科学院

团队及项目基本信息

农业科技特派员驻镇帮镇扶村项目名称
(按重点派驻任务名称如实填写)

农业技术分类
粮油及其他作物(水稻、甘薯、花生等)

项目负责人	所在单位	职称	联系电话	项目分工
张三	****大学	正高	13555555555	项目负责人
项目成员1	所在单位	职称	联系电话	项目分工
李四	****大学	副高	18888888888	项目成员
项目成员2	所在单位	职称	联系电话	项目分工
王五	****大学	中级	13666666666	项目成员

乡镇对接基础
(按申报书、协议书填写)

项目实施内容
(按申报书、协议书填写)

广东省农业科学院

团队及项目基本信息审核

项目目标 (成果、效益)
(按申报书、协议书填写)

项目实施进展情况
(如实填写)

附件: 上传邀请函、合作协议、三方协议等作为附件信息

审核流程

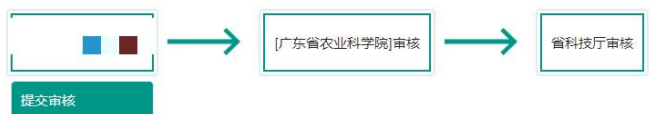

```
graph LR; A[提交审核] --> B[广东省农业科学院审核]; B --> C[省科技厅审核]
```

提交审核

审核通过

审核不通过

←

4. 处理完成后，可在“团队及项目基本信息审核”栏目，点击下拉“请选择审核状态”等各选项，查看团队的审核状态。

按照系统要求，特派员团队项目基本信息审核通过后，团队才可以填写帮扶日志及成效。

序号	地市	县(市、区)	帮扶乡镇	批次	审核状态	团队成员	提交时间	审核用户	信息状态
1	茂名市	电白区	麻岗镇	1	广东省农业科学院 审核通过	张三 李四 王五	2024-05-22 10:52	广东省农业科学院	启用
1	梅州市	梅江区	西阳镇	2	广东省农业科学院 审核通过		2024-01-23 09:27	广东省农业科学院	启用
1	阳江市	阳东区	大八镇	1	广东省农业科学院 审核通过		2024-01-23 09:27	广东省农业科学院	启用
1	梅州市	大埔县	湖寮镇	2	广东省农业科学院 审核通过		2024-01-23 09:27	广东省农业科学院	启用
1	汕头市	潮阳区	西河镇	2	广东省农业科学院 审核通过		2024-01-23 09:28	广东省农业科学院	启用
1	肇庆市	高要区	活道镇	1	广东省农业科学院 审核通过		2024-01-23 09:28	广东省农业科学院	启用
1	茂名市	高州市	东岸镇	2	广东省农业科学院 审核通过		2024-01-23 09:28	广东省农业科学院	启用
1	肇庆市	封开县	平凤镇	2	广东省农业科学院 审核通过		2024-01-23 09:28	广东省农业科学院	启用
1	湛江市	雷州市	高兴镇	2	广东省农业科学院 审核通过		2024-01-23 09:28	广东省农业科学院	启用
1	汕尾市	陆河县	上护镇	2	广东省农业科学院 审核通过		2024-01-23 09:25	广东省农业科学院	启用
1	揭阳市	揭东区	霖磐镇	2	广东省农业科学院 审核通过		2024-01-23 09:28	广东省农业科学院	启用
1	茂名市	茂南区	金塘镇	1	省级管理岗审核不通过		2023-11-08 11:15	广东省农业科学院	启用
1	云浮市	新兴县	太平镇	1	审核全部通过		2023-07-12 14:58	广东省农业科学院	启用

三、团队帮扶日志审核

1. 登录后，点击页面中“团队帮扶日志审核”栏目。

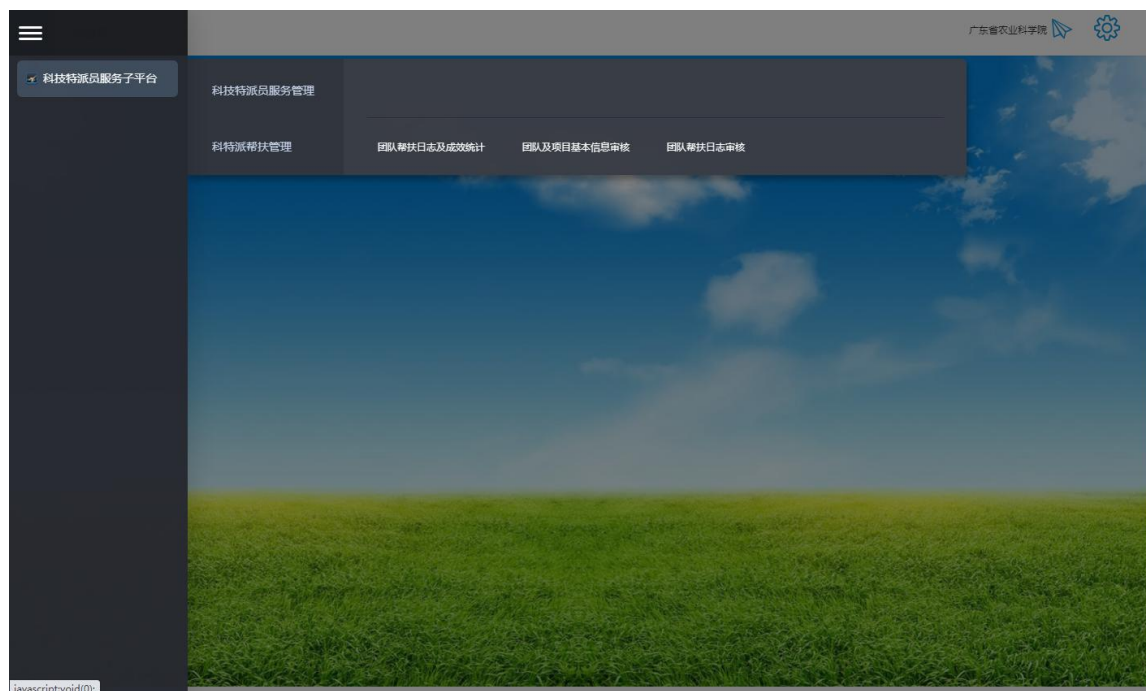

2. 选定需审核的信息条目后，点击左上角“审核日志数据”。



3. 浏览团队帮扶日志后，可点击“审核通过”或“审核不通过”退回团队修改。

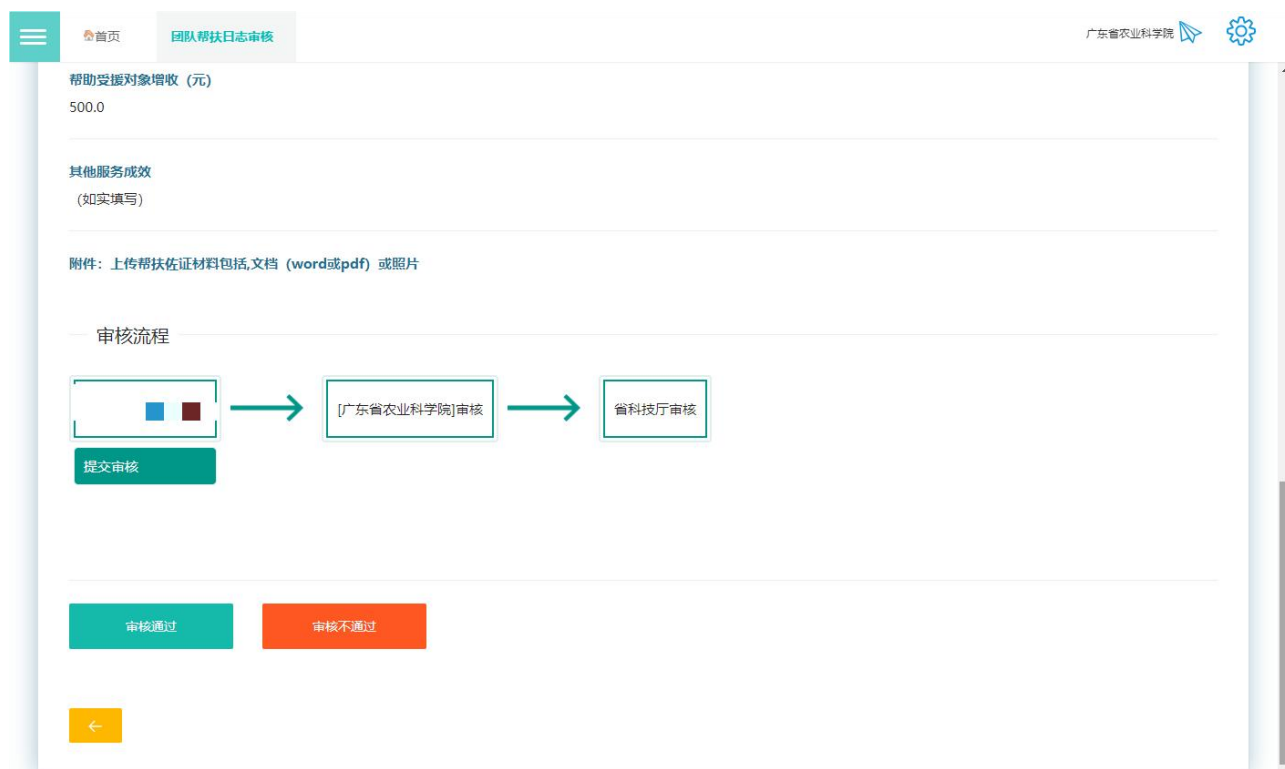

4.处理完成后，可在“团队帮扶日志审核”栏目查看审核状态。

全选	序号	地市	县(市、区)	帮扶乡镇	帮扶天数	信息状态	审核状态	提交时间	到镇日期	离镇日期
<input type="checkbox"/>	1	茂名市	电白区	麻岗镇	5	启用	审核全部通过 2024-05-22 11:12		2024-01-05	2024-01-10
<input type="checkbox"/>	1	云浮市	新兴县	太平镇	6	启用	审核全部通过	2024-01-22 15:25	2023-12-01	2023-12-07
<input type="checkbox"/>	1	云浮市	新兴县	太平镇	2	启用	审核全部通过	2024-01-22 15:27	2024-01-01	2024-01-03
<input type="checkbox"/>	1	茂名市	茂南区	金塘镇	23	启用	广东省农业科学院 审核通过		2023-11-06	2023-11-29
<input type="checkbox"/>	1	茂名市	茂南区	金塘镇	12	启用	广东省农业科学院 审核通过		2023-11-13	2023-11-25
<input type="checkbox"/>	1	茂名市	茂南区	金塘镇	2	启用	广东省农业科学院 审核通过	2023-11-08 10:58	2023-11-01	2023-11-03
<input type="checkbox"/>	1	茂名市	茂南区	金塘镇	15	启用	广东省农业科学院 审核通过	2023-11-08 11:13	2023-11-01	2023-11-16

显示: 30 条, 共7条: [首页/上页] [下页/尾页] 共1页

四、团队帮扶日志及成效统计

1. 登录后，点击页面中“团队帮扶日志及成效统计”栏目。

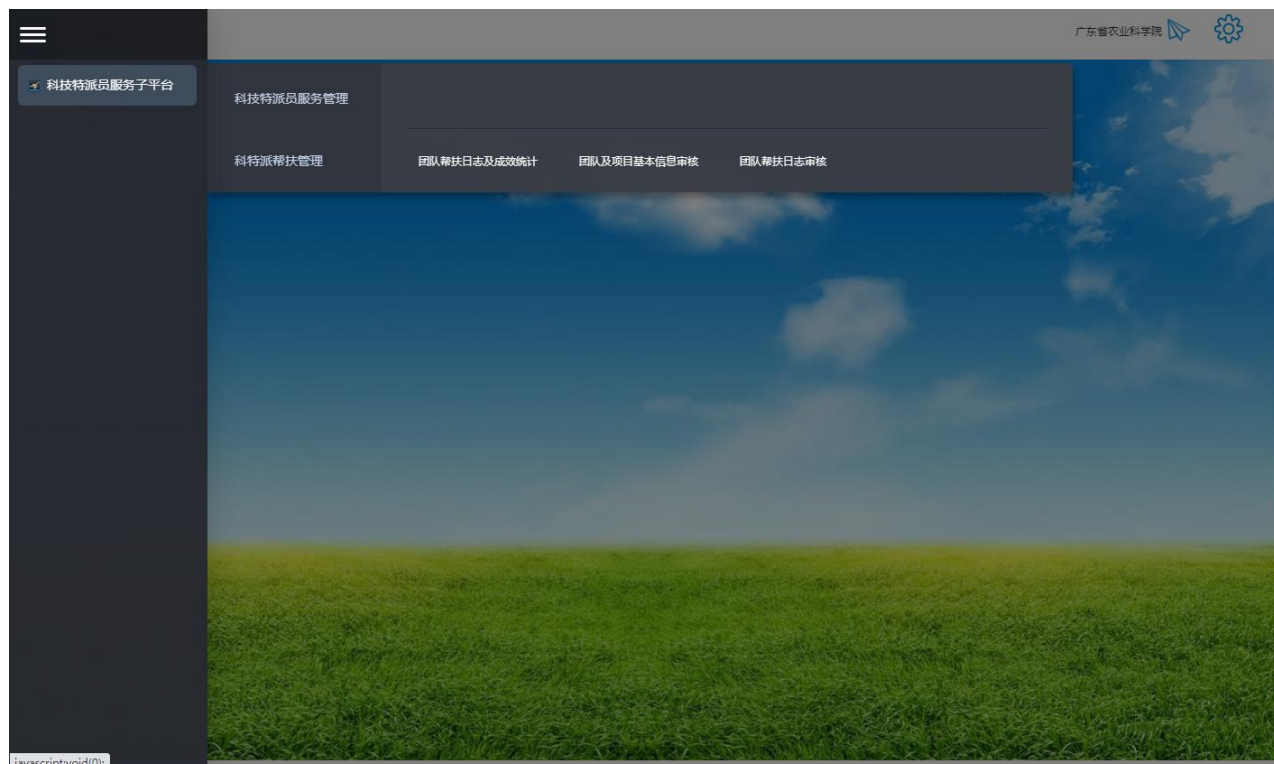

2. 可查看各级账号均已审核通过（单位管理员、地市科技局管理员、省科技厅）的团队成效统计情况，点击“导出 Excel”下载本地查看

广东省农业科学院

团队帮扶日志及成效统计

请选择城市 请选择县(市、区) 请选择乡镇 开始时间 结束时间 请选择批次: 提交

导出Excel

地市	县(市、区)	帮扶乡镇	派出单位	批次	累计帮扶天数	服务带动农户数量(户)	服务企业、合作社、农民协会等(个)	引进新品种(种)	推广新技术(个)	为当地引进项目(个)	为当地引进资金(万元)	举办培训场次(场)	培训农户或技术人员(人次)
茂名市	电白区	麻岗镇	广东省农业科学院	1	5	5	2	2	1	1	3.0	1	20
云浮市	新兴县	太平镇	广东省农业科学院	1	8	2	3	4	1	2	113.0	2	284

显示: 30 条, 共2条 (首页/上页) 1/下页/尾页 共1页

数据仅用于测试阶段, 非真实信息